รายงานผลการปฏิบัติราชการ
(Government Performance Report)
ประจำเดือน ตุลาคม ๒๕๖๗

สถานีตำรวจภูธรเมืองอำนาจเจริญ

คำนำ

ตามการประเมินคุณธรรมและความโปร่งใสในการดำเนินงานของหน่วยงานภาครัฐ (Integrity and Transparency Assessment : ITA) สถานีตำรวจ ประจำปีงบประมาณ พ.ศ. ๒๕๖๘ ตัวชี้วัดที่ ๙ การเปิดเผยข้อมูล ตัวชี้วัดย่อยที่ ๙.๒ การบริหารงาน ข้อ O๗ กำหนดให้รายงานผลการปฏิบัติราชการประจำหน่วย โดยให้แสดงรายงานการปฏิบัติราชการประจำเดือนของสถานีตำรวจในรอบ ๖ เดือนแรก ของปีงบประมาณ พ.ศ. ๒๕๖๘ (ตุลาคม ๒๕๖๗ - มีนาคม ๒๕๖๘) แยกเป็นรายเดือน และเผยแพร่เป็นประจำทุกเดือนบนเว็บไซต์ของสถานีตำรวจ

สถานีตำรวจภูธรเมืองอำนาจเจริญ จึงได้สรุป **การปฏิบัติราชการประจำเดือน ตุลาคม ๒๕๖๗** ไว้แล้ว โดยแยกการปฏิบัติเป็น ๕ สายงาน ประกอบด้วย งานอำนวยการ งานป้องกันปราบปราม งานจราจร งานสืบสวน และงานสอบสวน เพื่อเผยแพร่ข้อมูลการปฏิบัติงานบนเว็บไซต์ของสถานีตำรวจภูธรเมืองอำนาจเจริญ http://mueangamnatcharoen.amnatcharoen.police.go.th ต่อไป

พันตำรวจเอก

(สุพล ร่วมสุข)

ผู้กำกับการสถานีตำรวจภูธรเมืองอำนาจเจริญ

สารบัญ

คำนำ
สารบัญ
รายงานการปฏิบัติราชการงานอำนวยการ ๒-๔
รายงานการปฏิบัติราชการงานป้องกันปราบปราม ๕-๑๒
รายงานการปฏิบัติราชการงานจราจร ๑๓-๒๓
รายงานการปฏิบัติราชการงานสืบสวน ๒๔-๒๕
รายงานการปฏิบัติราชการงานสอบสวน ๒๖-๒๙

รายงานการปฏิบัติราชการงานอำนวยการ

๑. การประชุมบริหาร สภ. ประจำเดือน ตุลาคม ๒๕๖๗

วันที่ ๔ ต.ค.๖๗ เวลา ๑๐.๓๐ น. พ.ต.อ.สุพล ร่วมสุข ผกก.สภ.เมืองอำนาจเจริญ ได้เรียกประชุมบริหาร สภ. ประจำเดือน **ตุลาคม ๒๕๖๗** โดยมีข้าราชการตำรวจ สภ.เมืองอำนาจเจริญ มาประชุม พร้อมทั้งได้ประชุมชี้แจงกำชับการปฏิบัติหน้าที่

๒.เข้าแถวเคารพธงชาติ

สภ.เมืองอำนาจเจริญ
ทุกวันอังคาร เดือน ตุลาคม ๒๕๖๗ เวลา ๐๘.๐๑ น.
พ.ต.อ.สุพล ร่วมสุข ผกก.สภ.เมืองอำนาจเจริญ พร้อมด้วย
พ.ต.ท.ธิระพันธ์ ใจแน่น รอง ผกก.ป.สภ.เมืองอำนาจเจริญ
พ.ต.ท.ประจวบ เสาร์ฤกษ์ รอง ผกก.(สอบสวน) สภ.เมืองอำนาจเจริญ
พ.ต.ท.วิบูลย์ เจริญรัตน์ รอง ผกก.(สอบสวน) สภ.เมืองอำนาจเจริญ
พ.ต.ท.สุภาพ จันทร์ รอง ผกก.(สอบสวน) สภ.เมืองอำนาจเจริญ
พ.ต.ท.ยอดรักษ์ ทองสง่า รอง.ผกก.สส.สภ.เมืองอำนาจเจริญ
และ ข้าราชการตำรวจ สภ.เมืองอำนาจเจริญ
เข้าแถวเคารพธงชาติ สวดมนต์ กล่าวอุดมคติตำรวจ กล่าวคำปฏิญาณตน หน้า สภ.เมืองอำนาจเจริญ

๓. วันตำรวจ สถานีตำรวจภูธรเมืองอำนาจเจริญ
๑๗ ตุลาคม ๒๕๖๗

๔. จิตอาสา สภ.เมืองอำนาจเจริญ

วันที่ ๒๒ ต.ค.๖๗ เวลา ๐๘.๓๐ น พ.ต.อ.สุพล ร่วมสุข ผกก.สภ.เมืองอำนาจเจริญ พร้อมข้าราชการตำรวจ สภ.เมืองอำนาจเจริญ ร่วมกิจกรรมจิตอาสาพัฒนาในโอกาสวันสำคัญของชาติไทยเนื่องในวันคล้ายวันสวรรคต พระบาทสมเด็จพระจุลจอมเกล้าเจ้าอยู่หัว(วันปิยมหาราช ๒๓ ตุลาคม ๒๕๖๗ โดยมี ว่าที่พันตรีอดิศักดิ์ น้อยสุวรรณ ผู้ว่าราชการ จังหวัดอำนาจเจริญ เป็นประธานในพิธี ณ บริเวณตลาดฮิมอ่าง (อ่างเก็บน้ำพุทธอุทยาน) ตำบลโนนหนามแท่ง อำเภอเมืองอำนาจเจริญ จังหวัดอำนาจเจริญ

รายงานการปฏิบัติราชการงานป้องกันปราบปราม

๑. การปล่อยแถวสายตรวจและฝึกซ้อมยุทธวิธีตำรวจ

(ภาพประกอบ พอสังเขป)

สภ.เมืองอำนาจเจริญ
วันที่ ๑ - ๓๑ ต.ค.๖๗ เวลา ๐๘.๐๐ น.
พ.ต.อ.สุพล ร่วมสุข ผกก.สภ.เมืองอำนาจเจริญ
พ.ต.ท.ธิระพันธ์ ใจแน่น รอง ผกก.ป.สภ.เมืองอำนาจเจริญ
พ.ต.ท.กลยุทธ์ ผุดผ่อง สวป.สภ.เมืองอำนาจเจริญ
ได้เรียกสายตรวจรถจักรยานยนต์ ผลัดที่ ๒ ตั้งแต่เวลา ๐๘.๐๑ - ๑๖.๐๐ น.
มาอบรมปล่อยแถว หน้า สภ.เมืองอำนาจเจริญ
พร้อมกำชับการปฏิบัติ ดังนี้.-

- การแต่งกายและทรงผม ออกตรวจตามจุดเสี่ยง/จุดล่อแหลมอย่างเคร่งครัด
- เน้นย้ำการฝึกยุทธวิธี และท่าทางการใช้อาวุธปืนตามที่ ตร.กำหนด

แล้วปล่อยแถวสายตรวจออกปฏิบัติหน้าที่ต่อไป
เหตุการณ์ทั่วไปปกติ

๒. การออกตรวจ

สภ.เมืองอำนาจเจริญ

01/10/2024 ถึง 31/10/2024

รายละเอียดการปฏิบัติงาน

การลงทะเบียนเจ้าหน้าที่ในระบบ		
เจ้าหน้าที่ตำรวจ	149	นาย
เจ้าหน้าที่อาสาตำรวจ	38	คน
การเพิ่มเขตตรวจ		
จำนวนจุดตรวจบังคับ (ในพื้นที่ Safety Zone)	9	จุด
จำนวนจุดตรวจบังคับ (นอกพื้นที่ Safety Zone)	47	จุด
จำนวนจุดตรวจอื่น (ในพื้นที่ Safety Zone)	11	จุด
จำนวนจุดตรวจอื่น (นอกพื้นที่ Safety Zone)	27	จุด
จำนวนจุดตรวจทั้งหมด (ในพื้นที่ Safety Zone)	20	จุด
จำนวนจุดตรวจทั้งหมด (นอกพื้นที่ Safety Zone)	74	จุด
การตรวจจุดตรวจ RedBox QR Code		
การตรวจจุดตรวจบังคับของเจ้าหน้าที่ตำรวจ (ในพื้นที่ Safety Zone)	353	ครั้ง
การตรวจจุดตรวจบังคับ (นอกพื้นที่ Safety Zone)	1517	ครั้ง
การตรวจจุดตรวจอื่น (ในพื้นที่ Safety Zone)	368	ครั้ง
การตรวจจุดตรวจอื่น (นอกพื้นที่ Safety Zone)	547	ครั้ง
การตรวจจุดตรวจรวมทั้งหมดของอาสาสมัครตำรวจ (ในพื้นที่ safety zone)	0	ครั้ง
การตรวจจุดตรวจรวมทั้งหมดของอาสาสมัครตำรวจ (นอกพื้นที่ safety zone)	0	ครั้ง
การตรวจเยี่ยมประชาชน		
การตรวจเยี่ยมประชาชน	0	ครั้ง
การตรวจเยี่ยมประชาชน (ในพื้นที่ Safety Zone)	0	ครั้ง
การตรวจเยี่ยมประชาชน (นอกพื้นที่ Safety Zone)	0	ครั้ง
การตรวจค้นบุคคลและยานพาหนะ		
การตรวจค้นบุคคลและยานพาหนะ	0	ครั้ง
การตรวจค้นบุคคลและยานพาหนะ (ในพื้นที่ Safety Zone)	0	ครั้ง
การตรวจค้นบุคคลและยานพาหนะ (นอกพื้นที่ Safety Zone)	0	ครั้ง
Crime Mapping		
การบันทึก Crime Mapping	0	ครั้ง
การบันทึก Crime Mapping (ในพื้นที่ Safety Zone)	0	ครั้ง
การบันทึก Crime Mapping (นอกพื้นที่ Safety Zone)	0	ครั้ง
การตั้งจุดตรวจ (ตั้งด่าน)		
การตั้งจุดตรวจ (ตั้งด่าน)	0	ครั้ง

(ภาพประกอบ พอสังเขป)

POLICE

2406
เข้า-ออก

๓. การตรวจค้นบุคลยาพาหนะ

วันที่ ๑๐ ต.ค.๖๗ เวลาประมาณ ๒๑.๓๐ น. ร.ต.ต.ชิตชนก จินาพันธ์รอง สว.(ป.) สภ.เมืองอำนาจเจริญ ร้อยเวร ๒๐ พร้อมสายตรวจรถยนต์/สายตรวจรถจักรยานยนต์ ชุดที่ ๒ ได้ทำการจับกุมผู้ต้องหา โดยกล่าวหาว่า

๑.จำหน่ายยาเสพติดให้โทษประเภท ๑ (ยาบ้า) โดยการมีไว้เพื่อจำหน่าย

๒.เป็นผู้ขับขี่รถเสพหรือรับเข้าร่างกาย สารกลุ่มเมทแอมเฟตามีน (ยาบ้า) โดยผิดกฎหมาย

๓.เสพยาเสพติดให้โทษประเภท ๑ (ยาบ้า) โดยผิดกฎหมาย จำนวน ๑ ราย ผู้ต้องหา ๑ คน ของกลางยาบ้าเม็ดสีส้ม จำนวน ๙๑ เม็ด สีเขียวจำนวน ๑ เม็ด รวมยาบ้าจำนวน ๙๒ เม็ด รถจักรยานยนต์ยี่ห้อฮอนด้า รุ่นเวฟ สีดำแดง ไม่ติดแผ่นป้ายหมายเลขทะเบียน ได้แจ้งการควบคุมตัวในระบบรับแจ้งการควบคุมตัวให้พนักงานอัยการและฝ่ายปกครองทราบเป็นที่เรียบร้อยแล้ว จึงได้นำตัวผู้ต้องหาพร้อมของกลางส่ง พงส.สภ.เมืองอำนาจเจริญ ดำเนินการตามกฎหมายต่อไป

(ภาพประกอบ พอสังเขป)

๔. การตั้งจุดตรวจ งานป้องกันปราบปราม

(ภาพประกอบ พอสังเขป)

๖. ศูนย์รับแจ้งเหตุ ๑๙๑ ประเดือน ต.ค.๖๗

๑.รับแจ้งจาก วิทยุ ๑๙๑	๑๔๐	ครั้ง
๒.รับแจ้งจากเบอร์ สภ.	๒	ครั้ง
๓.อื่นๆ	๐	ครั้ง

(ภาพประกอบ พอสังเขป)

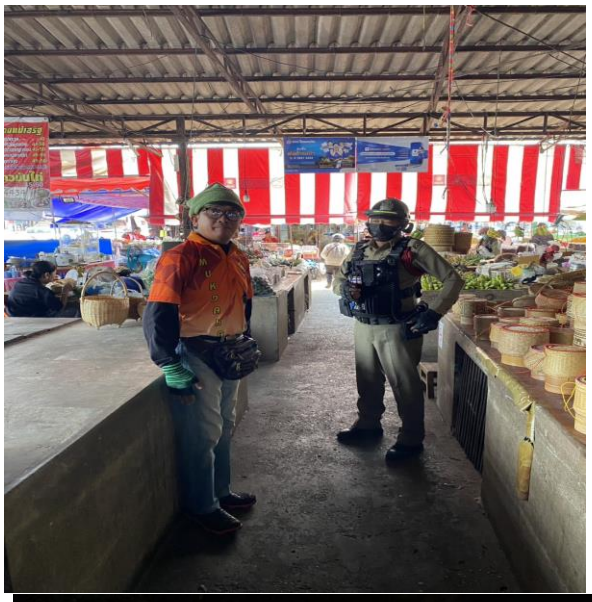

รายงานการปฏิบัติราชการงานจราจร

๑. การปล่อยแถวสายตรวจจราจร

(ภาพประกอบ พอสังเขป)

วันที่ ๑ - ๓๑ ต.ค.๖๗ เวลา ๐๗.๐๐ น.

พ.ต.อ.สุพล ร่วมสุข ผกก.สภ.เมืองอำนาจเจริญ

พ.ต.ท.ธิระพันธ์ ใจแน่น รอง ผกก.ป.สภ.เมืองอำนาจเจริญ

พ.ต.ท.กลยุทธ์ ผุดผ่อง สวป.สภ.เมืองอำนาจเจริญ

เรียกรวมแถวหน้าเสาธง เพื่อเคารพธงชาติ สวดมนต์ไหว้พระ กล่าวอุดมคติตำรวจ และชี้แจงข้อราชการต่างๆ ดังนี้

- กำชับการปฏิบัติหน้าที่ให้มีความพร้อมอยู่เสมอ
- ตรวจความพร้อมก่อนออกปฏิบัติหน้าที่ เครื่องแต่งกาย อาวุธอุปกรณ์ประจำกาย และยานพาหนะ
- ออกตรวจเยี่ยมประชาชน ตามโครงการ Stop Walk and talk
- ปฏิบัติตามแนวทาง การยกระดับการบริการประชาชนของสถานีตำรวจ
- กำชับการปฏิบัติหน้าที่ ตามหลักยุทธวิธี ไม่ประมาท
- ฝึกทบทวนยุทธวิธีตำรวจ

๒. การอำนวยความสะดวกด้านการจราจรบริเวณหน้าโรงเรียน ตลาดสด และบริเวณการจราจรหนาแน่น

วันที่ ๑ – ๓๑ ตุลาคม ๒๕๖๗ จราจรเวร อำนวยความสะดวกด้านการจราจร บริเวณ หน้าโรงเรียน ตลาด ทางร่วมทางแยก ที่มีการจราจรหนาแน่น ในช่วงเวลาชั่วโมงเร่งด่วน

(ภาพประกอบ พอสังเขป)

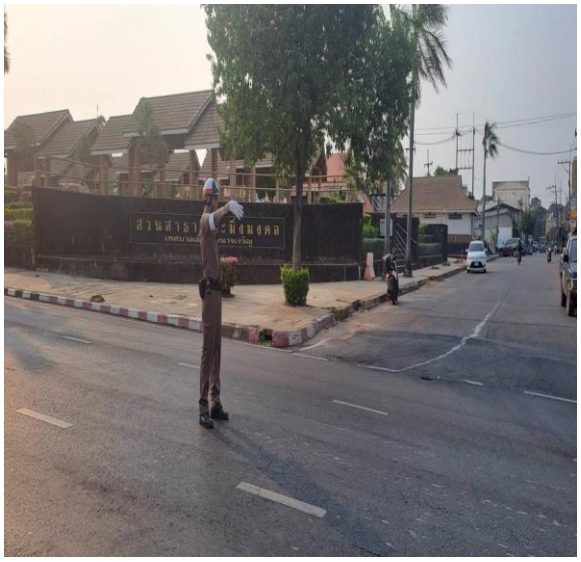

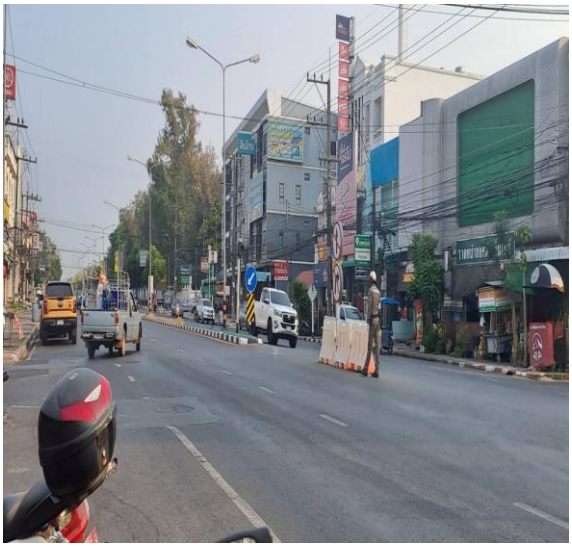

๒.การตรวจธนาคาร ร้านทอง และร้านสะดวกซื้อ เสริมการปฏิบัติงานป้องกันปราบปราม

(ภาพประกอบ พอสังเขป)

วันที่ ๑ - ๓๑ ต.ค.๖๗ เวลาการจราจรเบาบาง ให้สายตรวจจราจร ออกตรวจธนาคาร ร้านทอง และร้านสะดวกซื้อ เพื่อป้องกันเหตุประทุษร้ายต่อทรัพย์ เพื่อเสริมการปฏิบัติ ในการป้องกันอาชญากรรม ตามแผนและวงรอบการตรวจ

๔. การตั้งจุดตรวจกวดขันวินัยจราจร

(ภาพประกอบ พอสังเขป)

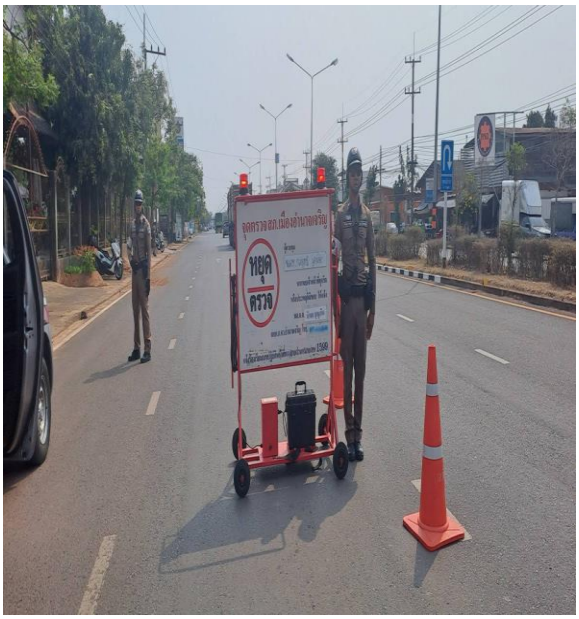

TPCC

1 ต.ค.2567-31 ต.ค

✓ จุดตรวจหน้าวัดพันธุเวสน์ (สภ.เมืองอำนาจเจริญ)	จุดตรวจวัดแอลกอฮอล์	ชยางกูร 15.841132500497533, 104.6307447552681	2 ต.ค.2567 13:30	2 ต.ค.2567 14:30	ร.ต.อ.พิบูล บุ่งหวาย	0945422131	สภ.เมืองอำนาจเจริญ	ภ.จว.อำนาจเจริญ	ภ
✓ จุดตรวจก่อนถึงปตท.บุญประเสริฐ (สภ.เมืองอำนาจเจริญ)	จุดกวดขันวินัยจราจร	อรุณประเสริฐ 15.86093825557458, 104.61776286363602	2 ต.ค.2567 09:30	2 ต.ค.2567 11:00	ร.ต.อ.พิบูล บุ่งหวาย	0945422131	สภ.เมืองอำนาจเจริญ	ภ.จว.อำนาจเจริญ	ภ
✓ จุดตรวจหน้าตู้ยามวิชิตสิน (สภ.เมืองอำนาจเจริญ)	ป้องกันปราบปรามอาชญากรรม,ตรวจยาเสพติด	อรุณประเสริฐ 15.863234524003019, 104.62564319372177	1 ต.ค.2567 21:01	2 ต.ค.2567 00:00	ร.ต.อ.ฤทธิไกร สินประสิทธิ์	0910195393	สภ.เมืองอำนาจเจริญ	ภ.จว.อำนาจเจริญ	ภ
✓ จุดตรวจหน้าวัดพันธุเวสน์ (สภ.เมืองอำนาจเจริญ)	จุดตรวจวัดแอลกอฮอล์	ชยางกูร 15.841132500497533, 104.6307447552681	1 ต.ค.2567 13:30	1 ต.ค.2567 14:30	ว่าที่ ร.ต.ต.กิตติศักดิ์ วงษาสาร	0982917536	สภ.เมืองอำนาจเจริญ	ภ.จว.อำนาจเจริญ	ภ
✓ จุดตรวจก่อนถึงปตท.บุญประเสริฐ (สภ.เมืองอำนาจเจริญ)	จุดกวดขันวินัยจราจร	อรุณประเสริฐ 15.86093825557458, 104.61776286363602	1 ต.ค.2567 09:30	1 ต.ค.2567 11:00	ว่าที่ ร.ต.ต.กิตติศักดิ์ วงษาสาร	0982917536	สภ.เมืองอำนาจเจริญ	ภ.จว.อำนาจเจริญ	ภ

แถวต่อหน้า: 200 1-69 จาก 69 1

© 2025 — Silicon PJ - version (2.1.1) - Developed by Pol.Maj.Bordin Sangsittisak

TPCC 1 ต.ค.2567-31 ต.ค

จุดตรวจหน้าวัดพันธุเวสน์ (สภ.เมืองอำนาจเจริญ)	จุดตรวจวัดแอลกอฮอล์	ชยางกูร 15.841132500497533, 104.6307447552681	4 ต.ค.2567 13:30	4 ต.ค.2567 14:30	ร.ต.อ.พิบูล บุ่งหวาย	0945422131	สภ.เมืองอำนาจเจริญ	ภ.จว.อำนาจเจริญ	ภ
จุดตรวจก่อนถึงปตท.บุญประเสริฐ (สภ.เมืองอำนาจเจริญ)	จุดกวดชันวินัยจราจร	อรุณประเสริฐ 15.86093825557458, 104.61776286363602	4 ต.ค.2567 09:30	4 ต.ค.2567 11:00	ร.ต.อ.พิบูล บุ่งหวาย	0945422131	สภ.เมืองอำนาจเจริญ	ภ.จว.อำนาจเจริญ	ภ
จุดตรวจหน้าตู้ยามวิชิตสิน (สภ.เมืองอำนาจเจริญ)	ป้องกันปราบปรามอาชญากรรม,ตรวจยาเสพติด	อรุณประเสริฐ 15.86324742431357, 104.62566196918488	4 ต.ค.2567 03:01	4 ต.ค.2567 06:00	ว่าที่ ร.ต.ต.เคน กุลสุข	0897183167	สภ.เมืองอำนาจเจริญ	ภ.จว.อำนาจเจริญ	ภ
จุดตรวจหน้าวัดพันธุเวสน์ (สภ.เมืองอำนาจเจริญ)	จุดตรวจวัดแอลกอฮอล์	ชยางกูร 15.841132500497533, 104.6307447552681	3 ต.ค.2567 13:30	3 ต.ค.2567 14:30	ว่าที่ ร.ต.ต.กิตติศักดิ์ วงษาสาร	0982917536	สภ.เมืองอำนาจเจริญ	ภ.จว.อำนาจเจริญ	ภ
จุดตรวจตรงข้ามการไฟฟ้า (สภ.เมืองอำนาจเจริญ)	จุดกวดชันวินัยจราจร	ชยางกูร 15.887845524416264, 104.62535887956619	3 ต.ค.2567 09:30	3 ต.ค.2567 11:00	ว่าที่ ร.ต.ต.กิตติศักดิ์ วงษาสาร	0982917536	สภ.เมืองอำนาจเจริญ	ภ.จว.อำนาจเจริญ	ภ
จุดตรวจหน้าตู้ยามวิชิตสิน (สภ.เมืองอำนาจเจริญ)	ป้องกันปราบปรามอาชญากรรม,ตรวจยาเสพติด	อรุณประเสริฐ 15.863195823066375, 104.62548226118088	3 ต.ค.2567 00:01	3 ต.ค.2567 03:00	ร.ต.ต.ชิตชนก จินาพันธ์	0817892698	สภ.เมืองอำนาจเจริญ	ภ.จว.อำนาจเจริญ	ภ

TPCC 1 ต.ค.2567-31 ต.ค

จุดตรวจก่อนถึงปตท.บุญประเสริฐ (สภ.เมืองอำนาจเจริญ)	จุดกวดชันวินัยจราจร	อรุณประเสริฐ 15.86093825557458, 104.61776286363602	8 ต.ค.2567 09:30	8 ต.ค.2567 11:00	ร.ต.อ.พิบูล บุ่งหวาย	0945422131	สภ.เมืองอำนาจเจริญ	ภ.จว.อำนาจเจริญ	ภ
จุดตรวจหน้าวัดพันธุเวสน์ (สภ.เมืองอำนาจเจริญ)	จุดตรวจวัดแอลกอฮอล์	ชยางกูร 15.841132500497533, 104.6307447552681	7 ต.ค.2567 13:30	7 ต.ค.2567 14:30	ร.ต.อ.พิบูล บุ่งหวาย	0945422131	สภ.เมืองอำนาจเจริญ	ภ.จว.อำนาจเจริญ	ภ
จุดตรวจหน้าตู้ยามวิชิตสิน (สภ.เมืองอำนาจเจริญ)	ป้องกันปราบปรามอาชญากรรม,ตรวจยาเสพติด	อรุณประเสริฐ 15.863231943940802, 104.62561905384064	7 ต.ค.2567 12:01	7 ต.ค.2567 15:00	ร.ต.อ.จักรพันธ์ ส่งเสริม	0918759178	สภ.เมืองอำนาจเจริญ	ภ.จว.อำนาจเจริญ	ภ
จุดตรวจก่อนถึงปตท.บุญประเสริฐ (สภ.เมืองอำนาจเจริญ)	จุดกวดชันวินัยจราจร	อรุณประเสริฐ 15.86093825557458, 104.61776286363602	7 ต.ค.2567 09:30	7 ต.ค.2567 11:00	ร.ต.อ.พิบูล บุ่งหวาย	0945422131	สภ.เมืองอำนาจเจริญ	ภ.จว.อำนาจเจริญ	ภ
จุดตรวจหน้าตู้ยามวิชิตสิน (สภ.เมืองอำนาจเจริญ)	ป้องกันปราบปรามอาชญากรรม,ตรวจยาเสพติด	อรุณประเสริฐ 15.863226783816279, 104.62562173604965	6 ต.ค.2567 09:01	6 ต.ค.2567 12:00	ว่าที่ ร.ต.ต.เคน กุลสุข	0897183167	สภ.เมืองอำนาจเจริญ	ภ.จว.อำนาจเจริญ	ภ
จุดตรวจหน้าตู้ยามวิชิตสิน (สภ.เมืองอำนาจเจริญ)	ป้องกันปราบปรามอาชญากรรม,ตรวจยาเสพติด	อรุณประเสริฐ 15.86324742431357, 104.625683426857	5 ต.ค.2567 06:01	5 ต.ค.2567 09:00	ร.ต.อ.จักรพันธ์ ส่งเสริม	0918759178	สภ.เมืองอำนาจเจริญ	ภ.จว.อำนาจเจริญ	ภ

TPCC 1 ต.ค.2567-31 ต.ค

จุดตรวจก่อนถึงปตท.บุญประเสริฐ (สภ.เมืองอำนาจเจริญ)	จุดกวดชันวินัยจราจร	อรุณประเสริฐ 15.86093825557458, 104.61776286363602	10 ต.ค.2567 09:30	10 ต.ค.2567 11:00	ร.ต.อ.พิบูล บุ่งหวาย	0945422131	สภ.เมืองอำนาจเจริญ	ภ.จว.อำนาจเจริญ	ภ
จุดตรวจหน้าตู้ยามวิชิตสิน (สภ.เมืองอำนาจเจริญ)	ป้องกันปราบปรามอาชญากรรม,ตรวจยาเสพติด	อรุณประเสริฐ 15.863257744561436, 104.62565928697586	9 ต.ค.2567 18:01	9 ต.ค.2567 21:00	ร.ต.อ.ฤทธิไกร สินประสิทธิ์	0910195393	สภ.เมืองอำนาจเจริญ	ภ.จว.อำนาจเจริญ	ภ
จุดตรวจหน้าวัดพันธุเวสน์ (สภ.เมืองอำนาจเจริญ)	จุดตรวจวัดแอลกอฮอล์	ชยางกูร 15.841132500497533, 104.6307447552681	9 ต.ค.2567 13:30	9 ต.ค.2567 14:30	ว่าที่ ร.ต.ต.กิตติศักดิ์ วงษาสาร	0982917536	สภ.เมืองอำนาจเจริญ	ภ.จว.อำนาจเจริญ	ภ
จุดตรวจตรงข้ามการไฟฟ้า (สภ.เมืองอำนาจเจริญ)	จุดกวดชันวินัยจราจร	ชยางกูร 15.887168339681054, 104.62532266974449	9 ต.ค.2567 09:30	9 ต.ค.2567 11:00	ว่าที่ ร.ต.ต.กิตติศักดิ์ วงษาสาร	0982917536	สภ.เมืองอำนาจเจริญ	ภ.จว.อำนาจเจริญ	ภ
จุดตรวจหน้าตู้ยามวิชิตสิน (สภ.เมืองอำนาจเจริญ)	ป้องกันปราบปรามอาชญากรรม,ตรวจยาเสพติด	อรุณประเสริฐ 15.863336436433949, 104.62581753730774	8 ต.ค.2567 15:01	8 ต.ค.2567 18:00	ร.ต.อ.ฤทธิไกร สินประสิทธิ์	0910195393	สภ.เมืองอำนาจเจริญ	ภ.จว.อำนาจเจริญ	ภ
จุดตรวจหน้าวัดพันธุเวสน์ (สภ.เมืองอำนาจเจริญ)	จุดตรวจวัดแอลกอฮอล์	ชยางกูร 15.841132500497533, 104.6307447552681	8 ต.ค.2567 13:30	8 ต.ค.2567 14:30	ร.ต.อ.พิบูล บุ่งหวาย	0945422131	สภ.เมืองอำนาจเจริญ	ภ.จว.อำนาจเจริญ	ภ

TPCC 1 ต.ค.2567-31 ต.ค

จุดตรวจหน้าตู้ยามวิชิตสิน (สภ.เมืองอำนาจเจริญ)	ป้องกันปราบปรามอาชญากรรม,ตรวจยาเสพติด	อรุณประเสริฐ 15.86324742431357, 104.62566196918488	13 ต.ค.2567 03:01	13 ต.ค.2567 06:00	ร.ต.อ.จักรพันธ์ ส่งเสริม	0918759178	สภ.เมืองอำนาจเจริญ	ภ.จว.อำนาจเจริญ	ภ
จุดตรวจหน้าตู้ยามวิชิตสิน (สภ.เมืองอำนาจเจริญ)	ป้องกันปราบปรามอาชญากรรม,ตรวจยาเสพติด	อรุณประเสริฐ 15.863195823066375, 104.62548226118088	12 ต.ค.2567 00:01	12 ต.ค.2567 03:00	ว่าที่ ร.ต.ต.เคน กุลสุข	0897183167	สภ.เมืองอำนาจเจริญ	ภ.จว.อำนาจเจริญ	ภ
จุดตรวจหน้าวัดพันธุเวสน์ (สภ.เมืองอำนาจเจริญ)	จุดตรวจวัดแอลกอฮอล์	ชยางกูร 15.841132500497533, 104.6307447552681	11 ต.ค.2567 13:30	11 ต.ค.2567 14:30	ร.ต.อ.พิบูล บุ่งหวาย	0945422131	สภ.เมืองอำนาจเจริญ	ภ.จว.อำนาจเจริญ	ภ
จุดตรวจหน้าบิ๊กซี อำนาจเจริญ (สภ.เมืองอำนาจเจริญ)	จุดกวดชันวินัยจราจร	อรุณประเสริฐ 15.86093825557458, 104.61776286363602	11 ต.ค.2567 09:30	11 ต.ค.2567 11:00	ว่าที่ ร.ต.ต.กิตติศักดิ์ วงษาสาร	0982917536	สภ.เมืองอำนาจเจริญ	ภ.จว.อำนาจเจริญ	ภ
จุดตรวจหน้าตู้ยามวิชิตสิน (สภ.เมืองอำนาจเจริญ)	ป้องกันปราบปรามอาชญากรรม,ตรวจยาเสพติด	อรุณประเสริฐ 15.863234524003019, 104.62564319372177	10 ต.ค.2567 21:01	11 ต.ค.2567 00:00	ร.ต.ต.ชิตชนก จินาพันธ์	0817892698	สภ.เมืองอำนาจเจริญ	ภ.จว.อำนาจเจริญ	ภ
จุดตรวจหน้าวัดพันธุเวสน์ (สภ.เมืองอำนาจเจริญ)	จุดตรวจวัดแอลกอฮอล์	ชยางกูร 15.841132500497533, 104.6307447552681	10 ต.ค.2567 13:30	10 ต.ค.2567 14:30	ร.ต.อ.พิบูล บุ่งหวาย	0945422131	สภ.เมืองอำนาจเจริญ	ภ.จว.อำนาจเจริญ	ภ
จุด									

TPCC 1 ต.ค.2567-31 ต.ค

จุดตรวจหน้าตู้ยามวิชิตสิน (สภ.เมืองอำนาจเจริญ)	ป้องกันปราบปรามอาชญากรรม,ตรวจยาเสพติด	อรุณประเสริฐ 15.863226783816279, 104.62562173604965	16 ต.ค.2567 12:01	16 ต.ค.2567 15:00	ร.ต.อ.ฤทธิไกร สินประสิทธิ์	0910195393	สภ.เมืองอำนาจเจริญ	ภ.จว.อำนาจเจริญ	ภ
จุดตรวจก่อนถึงปตท.บุญประเสริฐ (สภ.เมืองอำนาจเจริญ)	จุดกวดชันวินัยจราจร	อรุณประเสริฐ 15.86093825557458, 104.61776286363602	16 ต.ค.2567 09:30	16 ต.ค.2567 11:00	ร.ต.อ.พิบูล บุ่งหวาย	0945422131	สภ.เมืองอำนาจเจริญ	ภ.จว.อำนาจเจริญ	ภ
จุดตรวจหน้าวัดพันธุเวสน์ (สภ.เมืองอำนาจเจริญ)	จุดตรวจวัดแอลกอฮอล์	ชยางกูร 15.841132500497533, 104.6307447552681	15 ต.ค.2567 13:30	15 ต.ค.2567 14:30	ร.ต.อ.พิบูล บุ่งหวาย	0945422131	สภ.เมืองอำนาจเจริญ	ภ.จว.อำนาจเจริญ	ภ
จุดตรวจก่อนถึงปตท.บุญประเสริฐ (สภ.เมืองอำนาจเจริญ)	จุดกวดชันวินัยจราจร	อรุณประเสริฐ 15.86093825557458, 104.61776286363602	15 ต.ค.2567 09:30	15 ต.ค.2567 11:00	ร.ต.อ.พิบูล บุ่งหวาย	0945422131	สภ.เมืองอำนาจเจริญ	ภ.จว.อำนาจเจริญ	ภ
จุดตรวจหน้าตู้ยามวิชิตสิน (สภ.เมืองอำนาจเจริญ)	ป้องกันปราบปรามอาชญากรรม,ตรวจยาเสพติด	อรุณประเสริฐ 15.86324742431357, 104.625683426857	15 ต.ค.2567 09:01	15 ต.ค.2567 12:00	ร.ต.อ.จักรพันธ์ ส่งเสริม	0918759178	สภ.เมืองอำนาจเจริญ	ภ.จว.อำนาจเจริญ	ภ
จุดตรวจหน้าตู้ยามวิชิตสิน (สภ.เมืองอำนาจเจริญ)	ป้องกันปราบปรามอาชญากรรม,ตรวจยาเสพติด	อรุณประเสริฐ 15.863242264189443, 104.6256673336029	14 ต.ค.2567 06:01	14 ต.ค.2567 09:00	ร.ต.อ.ฤทธิไกร สินประสิทธิ์	0910195393	สภ.เมืองอำนาจเจริญ	ภ.จว.อำนาจเจริญ	ภ

TPCC 1 ต.ค.2567-31 ต.ค

จุดตรวจหน้าวัดพันธุเวสน์ (สภ.เมืองอำนาจเจริญ)	จุดตรวจวัดแอลกอฮอล์	ชยางกูร 15.841132500497533, 104.6307447552681	18 ต.ค.2567 13:30	18 ต.ค.2567 14:30	ร.ต.อ.พิบูล บุ่งหวาย	0945422131	สภ.เมืองอำนาจเจริญ	ภ.จว.อำนาจเจริญ	ภ
จุดตรวจก่อนถึงปตท.บุญประเสริฐ (สภ.เมืองอำนาจเจริญ)	จุดกวดชันวินัยจราจร	อรุณประเสริฐ 15.86093825557458, 104.61776286363602	18 ต.ค.2567 09:30	18 ต.ค.2567 11:00	ร.ต.อ.พิบูล บุ่งหวาย	0945422131	สภ.เมืองอำนาจเจริญ	ภ.จว.อำนาจเจริญ	ภ
จุดตรวจหน้าตู้ยามวิชิตสิน (สภ.เมืองอำนาจเจริญ)	ป้องกันปราบปรามอาชญากรรม,ตรวจยาเสพติด	อรุณประเสริฐ 15.863231943940802, 104.62561905384064	17 ต.ค.2567 15:01	17 ต.ค.2567 18:00	ร.ต.ต.ชิตชนก จินาพันธ์	0817892698	สภ.เมืองอำนาจเจริญ	ภ.จว.อำนาจเจริญ	ภ
จุดตรวจหน้าวัดพันธุเวสน์ (สภ.เมืองอำนาจเจริญ)	จุดตรวจวัดแอลกอฮอล์	ชยางกูร 15.841132500497533, 104.6307447552681	17 ต.ค.2567 13:30	17 ต.ค.2567 14:30	ร.ต.อ.พิบูล บุ่งหวาย	0945422131	สภ.เมืองอำนาจเจริญ	ภ.จว.อำนาจเจริญ	ภ
จุดตรวจก่อนถึงปตท.บุญประเสริฐ (สภ.เมืองอำนาจเจริญ)	จุดกวดชันวินัยจราจร	อรุณประเสริฐ 15.86093825557458, 104.61776286363602	17 ต.ค.2567 09:30	17 ต.ค.2567 11:00	ร.ต.อ.พิบูล บุ่งหวาย	0945422131	สภ.เมืองอำนาจเจริญ	ภ.จว.อำนาจเจริญ	ภ
จุดตรวจหน้าวัดพันธุเวสน์ (สภ.เมืองอำนาจเจริญ)	จุดตรวจวัดแอลกอฮอล์	ชยางกูร 15.841132500497533, 104.6307447552681	16 ต.ค.2567 13:30	16 ต.ค.2567 14:30	ร.ต.อ.พิบูล บุ่งหวาย	0945422131	สภ.เมืองอำนาจเจริญ	ภ.จว.อำนาจเจริญ	ภ

TPCC 1 ต.ค.2567-31 ต.ค

จุดตรวจหน้าตู้ยามวิชิตสิน (สภ.เมืองอำนาจเจริญ)	ป้องกันปราบปรามอาชญากรรม,ตรวจยาเสพติด	อรุณประเสริฐ 15.86324742431357, 104.62566196918488	22 ต.ค.2567 03:01	22 ต.ค.2567 06:00	ร.ต.อ.ฤทธิไกร สินประสิทธิ์	0910195393	สภ.เมืองอำนาจเจริญ	ภ.จว.อำนาจเจริญ	ภ
จุดตรวจหน้าวัดพันธุเวสน์ (สภ.เมืองอำนาจเจริญ)	จุดตรวจวัดแอลกอฮอล์	ชยางกูร 15.841132500497533, 104.6307447552681	21 ต.ค.2567 13:30	21 ต.ค.2567 14:30	ร.ต.อ.พิบูล บุ่งหวาย	0945422131	สภ.เมืองอำนาจเจริญ	ภ.จว.อำนาจเจริญ	ภ
จุดตรวจก่อนถึงปตท.บุญประเสริฐ (สภ.เมืองอำนาจเจริญ)	จุดกวดชันวินัยจราจร	อรุณประเสริฐ 15.86093825557458, 104.61776286363602	21 ต.ค.2567 09:30	21 ต.ค.2567 11:00	ร.ต.อ.พิบูล บุ่งหวาย	0945422131	สภ.เมืองอำนาจเจริญ	ภ.จว.อำนาจเจริญ	ภ
จุดตรวจหน้าตู้ยามวิชิตสิน (สภ.เมืองอำนาจเจริญ)	ป้องกันปราบปรามอาชญากรรม,ตรวจยาเสพติด	อรุณประเสริฐ 15.863336436433949, 104.62581753730774	21 ต.ค.2567 00:01	21 ต.ค.2567 03:00	ร.ต.อ.จักรพันธ์ ส่งเสริม	0918759178	สภ.เมืองอำนาจเจริญ	ภ.จว.อำนาจเจริญ	ภ
จุดตรวจหน้าตู้ยามวิชิตสิน (สภ.เมืองอำนาจเจริญ)	ป้องกันปราบปรามอาชญากรรม,ตรวจยาเสพติด	อรุณประเสริฐ 15.863234524003019, 104.62564319372177	19 ต.ค.2567 21:01	20 ต.ค.2567 00:00	ว่าที่ ร.ต.ต.เคน กุลสุข	0897183167	สภ.เมืองอำนาจเจริญ	ภ.จว.อำนาจเจริญ	ภ
จุดตรวจหน้าตู้ยามวิชิตสิน (สภ.เมืองอำนาจเจริญ)	ป้องกันปราบปรามอาชญากรรม,ตรวจยาเสพติด	อรุณประเสริฐ 15.863275804993904, 104.62571695446968	18 ต.ค.2567 18:01	18 ต.ค.2567 21:00	ร.ต.ต.ชิตชนก จินาพันธ์	0817892698	สภ.เมืองอำนาจเจริญ	ภ.จว.อำนาจเจริญ	ภ
จุด									

TPCC 1 ต.ค.2567-31 ต.ค

จุดตรวจหน้าวัดพันธุเวสน์ (สภ.เมืองอำนาจเจริญ)	จุดตรวจวัดแอลกอฮอล์	ชยางกูร 15.841132500497533, 104.6307447552681	24 ต.ค.2567 13:30	24 ต.ค.2567 14:30	ร.ต.อ.พิบูล บุ่งหวาย	0945422131	สภ.เมืองอำนาจเจริญ	ภ.จว.อำนาจเจริญ	ภ
จุดตรวจก่อนถึงปตท.บุญประเสริฐ (สภ.เมืองอำนาจเจริญ)	จุดกวดชันวินัยจราจร	อรุณประเสริฐ 15.86093825557458, 104.61776286363602	24 ต.ค.2567 09:30	24 ต.ค.2567 11:00	ร.ต.อ.พิบูล บุ่งหวาย	0945422131	สภ.เมืองอำนาจเจริญ	ภ.จว.อำนาจเจริญ	ภ
จุดตรวจหน้าตู้ยามวิชิตสิน (สภ.เมืองอำนาจเจริญ)	ป้องกันปราบปรามอาชญากรรม,ตรวจยาเสพติด	อรุณประเสริฐ 15.863336436433949, 104.62581753730774	24 ต.ค.2567 09:01	24 ต.ค.2567 12:00	ร.ต.อ.ฤทธิไกร สินประสิทธิ์	0910195393	สภ.เมืองอำนาจเจริญ	ภ.จว.อำนาจเจริญ	ภ
จุดตรวจหน้าตู้ยามวิชิตสิน (สภ.เมืองอำนาจเจริญ)	ป้องกันปราบปรามอาชญากรรม,ตรวจยาเสพติด	อรุณประเสริฐ 15.863242264189443, 104.6256673336029	23 ต.ค.2567 06:01	23 ต.ค.2567 09:00	ร.ต.ต.ชิตชนก จินาพันธ์	0817892698	สภ.เมืองอำนาจเจริญ	ภ.จว.อำนาจเจริญ	ภ
จุดตรวจหน้าวัดพันธุเวสน์ (สภ.เมืองอำนาจเจริญ)	จุดตรวจวัดแอลกอฮอล์	ชยางกูร 15.841132500497533, 104.6307447552681	22 ต.ค.2567 13:30	22 ต.ค.2567 14:30	ว่าที่ ร.ต.ต.กิตติศักดิ์ วงษาสาร	0982917536	สภ.เมืองอำนาจเจริญ	ภ.จว.อำนาจเจริญ	ภ
จุดตรวจก่อนถึงปตท.บุญประเสริฐ (สภ.เมืองอำนาจเจริญ)	จุดกวดชันวินัยจราจร	อรุณประเสริฐ 15.86093825557458, 104.61776286363602	22 ต.ค.2567 09:30	22 ต.ค.2567 11:00	ว่าที่ ร.ต.ต.กิตติศักดิ์ วงษาสาร	0982917536	สภ.เมืองอำนาจเจริญ	ภ.จว.อำนาจเจริญ	ภ

TPCC 1 ต.ค.2567-31 ต.ค

จุดตรวจก่อนถึงปตท.บุญประเสริฐ (สภ.เมืองอำนาจเจริญ)	จุดกวดชันวินัยจราจร	อรุณประเสริฐ 15.86093825557458, 104.61776286363602	28 ต.ค.2567 09:30	28 ต.ค.2567 11:00	ร.ต.อ.พิบูล บุ่งหวาย	0945422131	สภ.เมืองอำนาจเจริญ	ภ.จว.อำนาจเจริญ	ภ
จุดตรวจหน้าตู้ยามวิชิตสิน (สภ.เมืองอำนาจเจริญ)	ป้องกันปราบปรามอาชญากรรม,ตรวจยาเสพติด	อรุณประเสริฐ 15.863336436433949, 104.62581753730774	27 ต.ค.2567 15:01	27 ต.ค.2567 18:00	ว่าที่ ร.ต.ต.เคน กุลสุข	0897183167	สภ.เมืองอำนาจเจริญ	ภ.จว.อำนาจเจริญ	ภ
จุดตรวจหน้าตู้ยามวิชิตสิน (สภ.เมืองอำนาจเจริญ)	ป้องกันปราบปรามอาชญากรรม,ตรวจยาเสพติด	อรุณประเสริฐ 15.863231943940802, 104.62561905384064	26 ต.ค.2567 15:01	26 ต.ค.2567 18:00	ว่าที่ ร.ต.ต.เคน กุลสุข	0897183167	สภ.เมืองอำนาจเจริญ	ภ.จว.อำนาจเจริญ	ภ
จุดตรวจหน้าวัดพันธุเวสน์ (สภ.เมืองอำนาจเจริญ)	จุดตรวจวัดแอลกอฮอล์	ชยางกูร 15.841132500497533, 104.6307447552681	25 ต.ค.2567 13:30	25 ต.ค.2567 14:30	ว่าที่ ร.ต.ต.กิตติศักดิ์ วงษาสาร	0982917536	สภ.เมืองอำนาจเจริญ	ภ.จว.อำนาจเจริญ	ภ
จุดตรวจหน้าตู้ยามวิชิตสิน (สภ.เมืองอำนาจเจริญ)	ป้องกันปราบปรามอาชญากรรม,ตรวจยาเสพติด	อรุณประเสริฐ 15.863226783816279, 104.62562173604965	25 ต.ค.2567 12:01	25 ต.ค.2567 15:00	ร.ต.ต.ชิตชนก จินาพันธ์	0817892698	สภ.เมืองอำนาจเจริญ	ภ.จว.อำนาจเจริญ	ภ
จุดตรวจก่อนถึงปตท.บุญประเสริฐ (สภ.เมืองอำนาจเจริญ)	จุดกวดชันวินัยจราจร	อรุณประเสริฐ 15.86093825557458, 104.61776286363602	25 ต.ค.2567 09:30	25 ต.ค.2567 11:00	ว่าที่ ร.ต.ต.กิตติศักดิ์ วงษาสาร	0982917536	สภ.เมืองอำนาจเจริญ	ภ.จว.อำนาจเจริญ	ภ

TPCC 1 ต.ค.2567-31 ต.ค

จุดตรวจ ตรมข้ามการไฟฟ้า (สภ.เมืองอำนาจเจริญ)	จุดกวดชันวินัยจราจร	อรุณประเสริฐ 15.885713352202043, 104.62510004639626	30 ต.ค.2567 09:30	30 ต.ค.2567 11:00	ว่าที่ ร.ต.ต.กิตติศักดิ์ วงษาสาร	0982917536	สภ.เมืองอำนาจเจริญ	ภ.จว.อำนาจเจริญ	ภ
จุดตรวจหน้าตู้ยามวิชิตสิน (สภ.เมืองอำนาจเจริญ)	ป้องกันปราบปรามอาชญากรรม,ตรวจยาเสพติด	อรุณประเสริฐ 15.863195823066375, 104.62548226118088	30 ต.ค.2567 00:01	30 ต.ค.2567 03:00	ร.ต.อ.ฤทธิไกร สินประสิทธิ์	0910195393	สภ.เมืองอำนาจเจริญ	ภ.จว.อำนาจเจริญ	ภ
จุดตรวจหน้าวัดพันธุเวสน์ (สภ.เมืองอำนาจเจริญ)	จุดตรวจวัดแอลกอฮอล์	ชยางกูร 15.841132500497533, 104.6307447552681	29 ต.ค.2567 13:30	29 ต.ค.2567 14:30	ร.ต.อ.พิบูล บุ่งหวาย	0945422131	สภ.เมืองอำนาจเจริญ	ภ.จว.อำนาจเจริญ	ภ
จุดตรวจก่อนถึงปตท.บุญประเสริฐ (สภ.เมืองอำนาจเจริญ)	จุดกวดชันวินัยจราจร	อรุณประเสริฐ 15.86093825557458, 104.61776286363602	29 ต.ค.2567 09:30	29 ต.ค.2567 11:00	ร.ต.อ.พิบูล บุ่งหวาย	0945422131	สภ.เมืองอำนาจเจริญ	ภ.จว.อำนาจเจริญ	ภ
จุดตรวจหน้าตู้ยามวิชิตสิน (สภ.เมืองอำนาจเจริญ)	ป้องกันปราบปรามอาชญากรรม,ตรวจยาเสพติด	อรุณประเสริฐ 15.863234524003019, 104.62564319372177	28 ต.ค.2567 21:01	29 ต.ค.2567 00:00	ร.ต.อ.จักรพันธ์ ส่งเสริม	0918759178	สภ.เมืองอำนาจเจริญ	ภ.จว.อำนาจเจริญ	ภ
จุดตรวจหน้าวัดพันธุเวสน์ (สภ.เมืองอำนาจเจริญ)	จุดตรวจวัดแอลกอฮอล์	ชยางกูร 15.841132500497533, 104.6307447552681	28 ต.ค.2567 13:30	28 ต.ค.2567 14:30	ร.ต.อ.พิบูล บุ่งหวาย	0945422131	สภ.เมืองอำนาจเจริญ	ภ.จว.อำนาจเจริญ	ภ

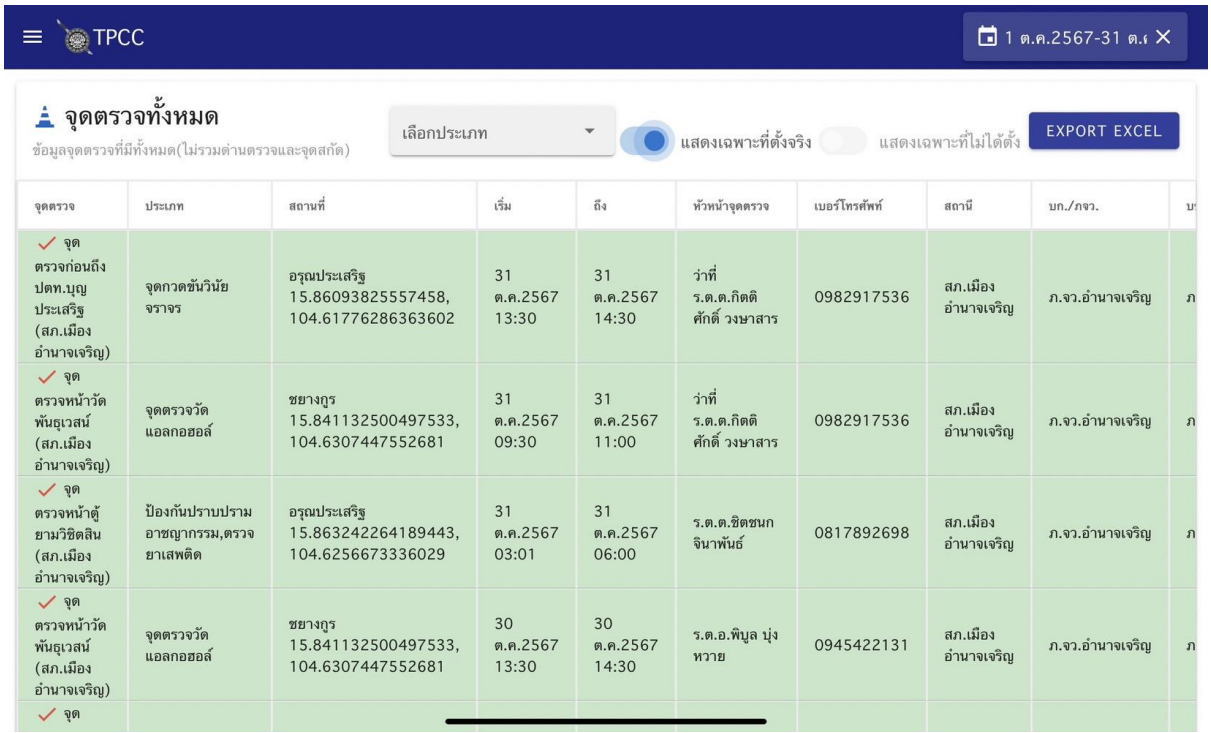

จุดตรวจ	ประเภท	สถานที่	เริ่ม	ถึง	หัวหน้าจุดตรวจ	เบอร์โทรศัพท์	สถานี	บก./ภจว.
จุดตรวจก่อนถึง ปตท.บุญประเสริฐ (สภ.เมืองอำนาจเจริญ)	จุดกวดชันวินัยจราจร	อรุณประเสริฐ 15.86093825557458, 104.61776286363602	31 ต.ค.2567 13:30	31 ต.ค.2567 14:30	ว่าที่ ร.ต.ต.กิตติศักดิ์ วงษาสาร	0982917536	สภ.เมืองอำนาจเจริญ	ภ.จว.อำนาจเจริญ
จุดตรวจหน้าวัดพันธุเวสน์ (สภ.เมืองอำนาจเจริญ)	จุดตรวจวัดแอลกอฮอล์	ชยางกูร 15.841132500497533, 104.6307447552681	31 ต.ค.2567 09:30	31 ต.ค.2567 11:00	ว่าที่ ร.ต.ต.กิตติศักดิ์ วงษาสาร	0982917536	สภ.เมืองอำนาจเจริญ	ภ.จว.อำนาจเจริญ
จุดตรวจหน้าตู้ยามวิชิตสิน (สภ.เมืองอำนาจเจริญ)	ป้องกันปราบปรามอาชญากรรม,ตรวจยาเสพติด	อรุณประเสริฐ 15.863242264189443, 104.6256673336029	31 ต.ค.2567 03:01	31 ต.ค.2567 06:00	ร.ต.ต.ชิตชนก จินาพันธ์	0817892698	สภ.เมืองอำนาจเจริญ	ภ.จว.อำนาจเจริญ
จุดตรวจหน้าวัดพันธุเวสน์ (สภ.เมืองอำนาจเจริญ)	จุดตรวจวัดแอลกอฮอล์	ชยางกูร 15.841132500497533, 104.6307447552681	30 ต.ค.2567 13:30	30 ต.ค.2567 14:30	ร.ต.อ.พิบูล บุ่งหวาย	0945422131	สภ.เมืองอำนาจเจริญ	ภ.จว.อำนาจเจริญ
จุด								

ผลการปฏิบัติ

ข้อมูลเชิงสถิติ การตั้งจุดตรวจ จุดสกัด

ประจำปีงบประมาณ พ.ศ. 2568 ของ สถานีตำรวจภูธรเมืองอำนาจเจริญ

ข้อมูลการดำเนินการตั้งจุดตรวจ จุดสกัด

เดือน/ปี	จำนวนตั้งจุดตรวจ	จำนวนเรียกตรวจ (ราย)	พบกระทำความผิด (ราย)	จำนวนออกใบสั่งเปรียบเทียบปรับ (ราย)	ไม่พบการกระทำผิด (ราย)	ว่างเว้าตักเตือน (ราย)
ต.ค. 2567	39	1,720	537	442	1,183	95

๕. อุบัติเหตุจราจร

ข้อมูลสถิติอุบัติเหตุจราจร ของ สภ. เมืองอำนาจเจริญ เปรียบเทียบระหว่างปีงบ ๒๕๖๗ และ ๒๕๖๘

เดือน	๒๕๖๗				๒๕๖๘			
	รับแจ้ง	เสียชีวิต	admit	บาดเจ็บ	รับแจ้ง	เสียชีวิต	admit	บาดเจ็บ
ตุลาคม	๑๗	๑	๐	๘	๑๕	๑	๑	๘

รายงานการปฏิบัติราชการงานสืบสวน

๑. สถิติจับกุมความผิดเกี่ยวยาเสพติด

ประเภทความผิด	จับกุม (ราย)	ผู้ต้องหา (คน)	
จำหน่าย	๑๑	๑๔	
ครอบครอง	๑๔	๑๔	
ครอบครองเพื่อเสพ	๐	๐	
เสพ	๓๔	๓๘	
รวม	๕๙	๖๖	

ประเภทความผิด	จับกุม (ราย)	ผู้ต้องหา (คน)	
อาวุธปืนไม่มีทะเบียน	๕	๕	
อาวุธปืนมีทะเบียน	๑	๑	
รวม	๖	๖	

(ภาพประกอบ พอสังเขป)

๒ จับกุมตามหมายจับ ผู้ต้องหาตามหมายจับ ศาลจังหวัดอำนาจเจริญ
(ภาพประกอบ พอสังเขป)

รายงานการปฏิบัติราชการงานสอบสวน

๑. อัตรากำลังและการปฏิบัติหน้าที่

ตำแหน่ง	อัตราอนุญาต	คนครอง	ขาด	หมายเหตุ
รอง ผกก. (สอบสวน)	๓	๓	-	
สว. (สอบสวน)	๖	๖	-	
สว.สอบสวน (หัวหน้างานคดี)	๑	๑	-	
รอง สว. (สอบสวน)	๒๕	๑๓	๑๒	

๒. สถิติคดีอาญา ๔ กลุ่ม ประจำเดือน ตุลาคม ๒๕๖๗

ประเภทความผิด	เกิด	จับ	ผู้ต้องหา	หมายเหตุ
กลุ่มที่ ๑ ความผิดเกี่ยวกับชีวิต ร่างกาย และเพศ	๓	๓	๓	
- พยายามฆ่า	๑	๑	๑	
- ทำร้ายร่างกาย	๒	๒	๒	
กลุ่มที่ ๒ ความผิดเกี่ยวกับทรัพย์	๖	๖	๗	
- ลักทรัพย์	๓	๓	๓	
- ฉ้อโกง (ยกเว้นผ่านระบบคอมฯ)	๑	๑	๒	
- ยักยอกทรัพย์	๑	๑	๑	
- อื่นๆ	๑	๑	๑	
กลุ่มที่ ๓ ความผิดพิเศษ	-	-	-	
กลุ่มที่ ๔ ความผิดรัฐเป็นผู้เสียหาย	๗๘		๘๙	
- ยาเสพติด	๕๙		๖๖	
- อาวุธปืน (ไม่มีทะเบียน)	๕		๕	
- อาวุธปืน (มีทะเบียน)	๑		๑	

๓. สถิติคดีจราจร ประจำเดือน ตุลาคม ๒๕๖๗

เกิด ๘ คดี

๒. การตรวจสถานที่เกิดเหตุ

(ภาพประกอบ พอสังเขป)